

図書館管理システム

For
Windows



株式会社エーエムエス

Time is Money.

- 日常業務の効率化
- バーコードの有効活用
- 利用履歴管理
- 各種集計表の出力

書籍・利用者・日常業務を総合的に管理することにより効率的に図書館運営を行うことができます。

バーコードの使用で日常業務がよりスムーズに行えます。

基本操作を覚えてしまえばあとは皆同じ操作、煩わしさがありません。

用日、貸出・累計冊数などがわかります。督促回数もわかるので、個人の利用状況を詳しく把握することができます。



会員管理画面

瞬時に行える日常業務

バーコードを使用することにより、利用者と書籍のバーコードを読み込むだけで、簡単に貸出・返却業務を行うことができます。



日常業務画面

多様な蔵書検索

蔵書番号、書誌名、著者名、出版社名、ISBNのほかにも、副書誌名、叢書名でも検索することができますので検索領域が広がります。

また、「先頭一致」「含む」検索により、全名称がわからなくても、フリーキーワードで検索することができます。

検索機能により、貸出中の書籍の返却予定日などの情報を得ることができます。

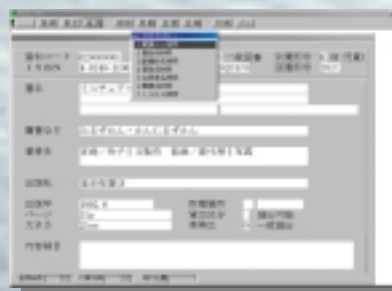

蔵書検索画面

会員管理

日常業務のデータと連動しているため、個人の最終利

Time and Money.

豊富な統計資料出力

団体別・個人別・図書別・著者別など豊富な統計資料を出力することができます。図書別貸出数上位一覧表ではよく読まれる書籍の傾向が、著者別貸出数上位一覧表では人気のある著者がわかるので、次の書籍発注の参考資料となります。

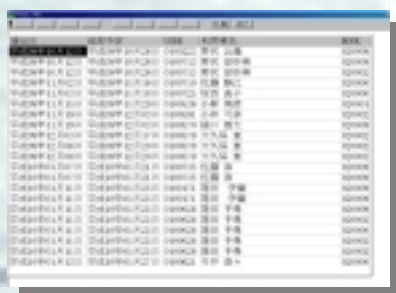

借出者名	借出日	借出期間	返却日	返却場所
山田太郎	2000/01/01	30日	2000/01/31	本館
山田太郎	2000/01/01	30日	2000/01/31	本館
山田太郎	2000/01/01	30日	2000/01/31	本館
山田太郎	2000/01/01	30日	2000/01/31	本館
山田太郎	2000/01/01	30日	2000/01/31	本館
山田太郎	2000/01/01	30日	2000/01/31	本館
山田太郎	2000/01/01	30日	2000/01/31	本館
山田太郎	2000/01/01	30日	2000/01/31	本館
山田太郎	2000/01/01	30日	2000/01/31	本館
山田太郎	2000/01/01	30日	2000/01/31	本館

貸出期間超過者一覧

貸出期限超過者の一覧が出るので、速やかに返却の催促を行うことができます。各種集計・統計表で図書館の利用頻度、利用形態が詳しくわかるので、勤務体系や運営指針の参考となります。

容易に行える蔵書管理

TRCDデータをシステムに取り込むことができるので、記載事項の豊富な信頼性のある書籍資料を作成す

ることができます。書籍のバーコードを読み込むだけでスピーディーに蔵書点検が行えます。点検欠落リストの出力により、貸出中の書籍の利用者への確認がスムーズに行えます。

バーコード印刷

利用者コード、書誌コードを指定するだけで簡単にバーコードを印刷すること



ができます。
バーコード印刷画面

将来にわたり皆様と共に成長し続ける「図書館管理システム」をぜひビジネスのパートナーとしてご採用頂けますことを、心からお待ちしております。

Windows 95

Windows 98

Windows NT

2000年完全対応

リモートメンテナンス
サービスで、安心サポート



システム体系図

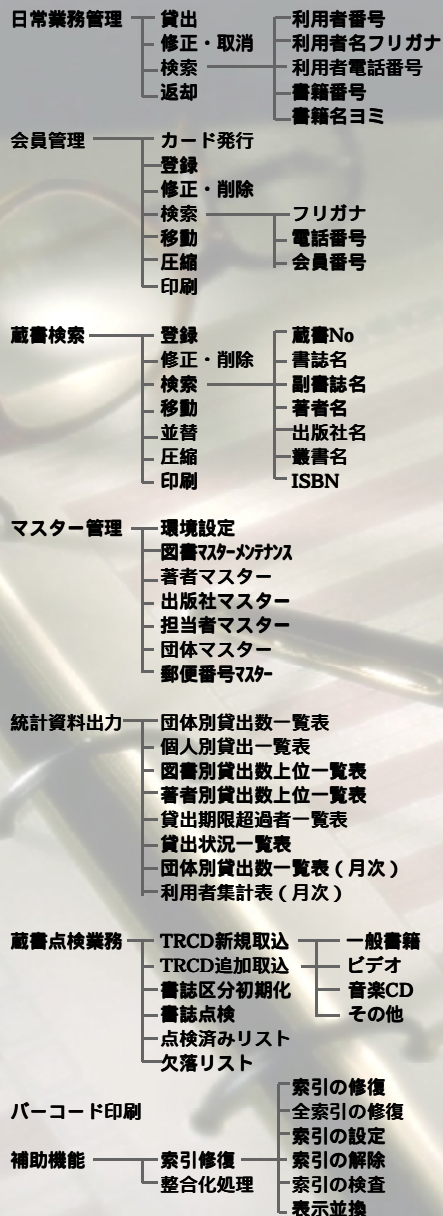

動作環境

対応OS	日本語MS-Windows95/98 日本語MS-WindowsNT4.0
CPU	対応OSが稼動するパソコン (Pentium120MHz以上推奨)
メモリ	32MB以上
ディスク容量	200MB以上
プリンタ	15インチ連続用紙または A3まで印刷できるプリンタ

パッケージ内容

ディスク	1枚
マニュアル	1冊
ユーザー登録カード	1枚

標準価格

650,000円

上記の金額には消費税が含まれておりません

開発・総発売元

株式会社エーエムエス

群馬県利根郡月夜野町下牧627

TEL 0278-62-1501

FAX 0278-62-1505

URL <http://www1.sphere.ne.jp/ams>

E-Mail ams@mail.oze.or.jp

本製品の構成・仕様等は予告なく変更されることがあります。
本パッケージに含まれる商標は、各社の商標および登録商標です。

図書館管理システム

For
Windows



株式会社エーエムエス