

# 生産管理システム

For  
Windows



株式会社エーエムエス

# Time is Money.

受注・生産工程・売上で総合的に管理します

商品や取引先のデータはシステム全体で共有することが出来ます。

統一された操作性により、すべての処理をスムーズに実行できます。

工程の進捗状況が把握できるので経営に役立つ資料となります

受注・売上・納期に関連する情報を正確に把握するための豊富な帳票を出力します。

## こんな悩みを解消します

作業業務の改善・効率化を図りたい

バーコードリーダーを使用し、作業指示書に印刷されたバーコードで生産工程や検査データの登録、納期の照会を瞬時に行えます。得意先別に単価が登録できるので、短時間で受注処理を完了することができます。進捗状況の確認も得意先と受注番号を指定すれば簡単に照会することが出来るので、納期の回答を迅速に行えます。

業務間の受渡しを効率アップしたい

受注数量と在庫から部品展開を行い、発注処理業務を軽減します。作業指示書には、受注伝票番号のバーコードと生産工程が印刷されるので受注時にどの工程に受け渡すか一目でわかります。

また、部品構成と部品点数も印刷されるので作業を効率良く行えます。

受注状況を正確に把握したい

受注数量・回答納期を納期管理表で正確に把握することができます。納期遅延管理表では、回答納期を過ぎても未納の受注内容が何日遅延しているかをいつでも出力できます。遅延している受注の進捗も迅速にチェックできます。

受注・出庫作業の際のミスを軽減したい

各工程の受渡し時に、バーコードリーダーを使って入力します。簡単な操作で売上の登録まで一貫した伝票管理が行えます。これにより、作業が大幅に削減され、入力時のミスも無くなります。

売上業務の効率を上げたい

製品の製造・検査が終了した時点で、受注データを売上伝票として登録します。売上伝票と同時に出荷ラベルの印刷も行います。

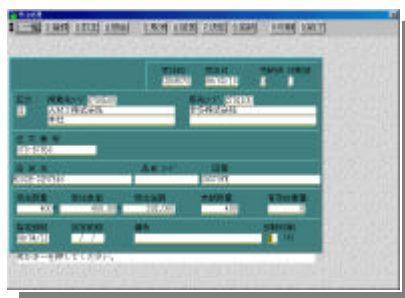

# Time and Money.

分納の業務をスムーズに行いたい

売上登録時に納品数量を入力すれば未納分の作業指示書が新たに発行されるので、再度受注処理を行う煩わしさがありません。さらに、再入力時のミスも無くなります。

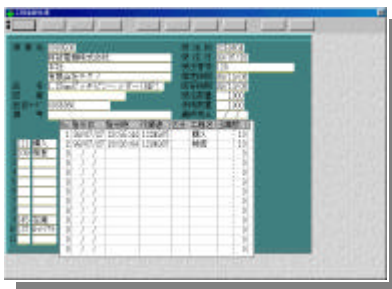

すべての業務でデータを共有したい

ネットワーク (WindowsNT, Linux) の採用により、受注・生産工程・売上を一元管理することが可能になります。末端からは、いつでもデータの登録と必要な情報の照会が行えます。データの共有により業務の効率化を実現します。

セキュリティー管理を強化したい

各種障害 ( 停電、不適切な操作等 ) からのガードを固め常に安定した運用を可能にします。経営上の機密事項の外部への流出を防ぐための各種機密管理機能を持ちます。

## システムの拡張性

( 1999年9月提供予定 )

### 受注業務の自動化

得意先とインターネットや公衆回線を通して、受注業務を行うシステムへの拡張を予定しています。在庫・納期の照会も、より迅速にタイムリーな情報を得意先に提供出来るようになります。さらに、音声出力による情報提供システムも開発中です。

### 外部協力工場の工程管理

外部協力工場とインターネットや公衆回線を通して、生産工程管理を行うシステムへの拡張を予定しています。生産工程の進捗状況をより正確に把握することが出来ます。

### 発注システムを拡張

インターネットや公衆回線を通して発注が行えるシステムを開発中です。迅速な発注で納期を短縮し、信頼性・生産性の向上を図ります。

将来にわたり皆様と共に成長し続ける「生産管理システム」をぜひビジネスのパートナーとしてご採用頂けますことを、心からお待ちしております。

Windows 95

Windows 98

Windows NT

Linux

2000年完全対応

リモートメンテナンス  
サービスで、安心サポート



## システム体系図

## 環境動作

受注処理  
受注伝票入力  
受注伝票訂正  
受注伝票取消  
受注伝票照会  
作業指示書発行  
回答納期変更  
完納処理

工程管理  
工程登録  
工程訂正  
工程取消  
伝票照会  
進捗参照

入庫管理  
入庫伝票入力

管理帳票処理  
納期管理表  
納期遅延表  
受注チェックリスト  
受注日計表  
受注月報  
売上チェックリスト  
売上日計表  
売上月報

売上入金処理  
検査処理  
売上登録  
値引き処理  
返品処理  
入金処理  
検収日登録

請求処理  
売上メータ集計処理  
請求書発行  
請求一覧表発行  
入金予定表発行

月次更新処理  
月次更新処理

補助機能  
索引の修復  
データのバックアップ  
日付変更  
環境設定

対応OS  
日本語MS-Windows95/98  
日本語MS-WindowsNT4.0  
Linux  
(ネットワーク対応版の場合は  
WindowsNT又はLinux必須)

CPU  
対応OSが稼動するパソコン  
(Pentium 450MHz以上推奨)

メモリ  
64MB以上

ディスク容量  
1GB以上

プリンタ  
ドットインパクトプリンタ  
15インチ連続用紙またはA3まで  
印刷できるプリンタ

## パッケージ内容

ディスク 1枚

マニュアル 1冊

ユーザー登録カード 1枚

## 価格

**980,000円** (税別)より

開発・総発売元

**株式会社エーエムエス**

群馬県利根郡月夜野町下牧627

TEL 0278-62-1501

FAX 0278-62-1505

URL <http://www1.sphere.ne.jp/ams>

E-Mail [ams@mail.oze.or.jp](mailto:ams@mail.oze.or.jp)

本製品の構成・仕様等は予告なく変更されることがあります。  
本パッケージに含まれる商標は、各社の商標および登録商標です。